Legenda

Vestizione di Progetto

AREA_01

- p0102011_AreeAttesa
- p0106081_SaleSpettacoli
- p0108031_DepositoAlimenti
- p0106111_Alberghi

Vestizione Generale

ComuniConfinanti_fonte-ISTAT

- Breda di Piave
- Oderzo
- Ormelle
- Salgareda
- San Biagio di Callalta

PONTE DI PIAVE_b0501011_ZTO_Dissolto

- A (Centro Storico o Nucleo di Antica Formazione)
- B (Zona Residenziale di Completamento)
- C (Zona Residenziale di espansione o non urbanizzata)
- D (Zona per Attivit♦ Economiche)
- E (Zona Agricola)
- Verde privato

20201116095433_g846_grafo viabilita_gerarchia PROVINCIALE 2020

- A. DE FAVERI
- A. DE GASPERI
- A.PREVEDEL
- ARGINE
- BASSA CALDERBA
- CALDERBA
- CAMPAGNE
- CHIESA
- CONCIE
- CROCE
- DEGLI ALPINI
- DEI MAZZARIOI
- DEL CHILO
- DON ANTONIO LANZARINI
- DON LUIGI MORETTO
- DONATORI AVIS-AIDO
- EUROPA
- F. MASARIN
- FERRATA
- FERROVIA
- FONTANE
- FOSSADELLE
- FOSSADELLE DI SOPRA
- G. GARIBALDI
- G. MARCONI
- G.VERDI
- GRAVE DI NEGRISIA
- GRAVE DI SOPRA
- GRAVE PONTE
- JESOLO
- L. MURIALDO
- LORENZONI
- MARCO POLO
- N. TOMMASEO
- NEGRISIA
- PESCHIERE
- PIAVE
- RINALDINI
- RISORGIMENTO
- ROMA
- RONCHE
- RONCHE DI SOTTO
- SALUTE
- SAN ROMANO
- SARAIEVO
- SOTTOTREVISO
- VITTIME DI MARCINELLE
- ZATTERE

- SP34
- SP7
- SR53
- LIMITI
- FABBRIC_depurato

CURVE ALTIMETRICHE

- 5
- 6
- 7
- 8
- 9
- 10
- 11
- 12
- 13
- 14
- 15
- 16
- 17
- 18

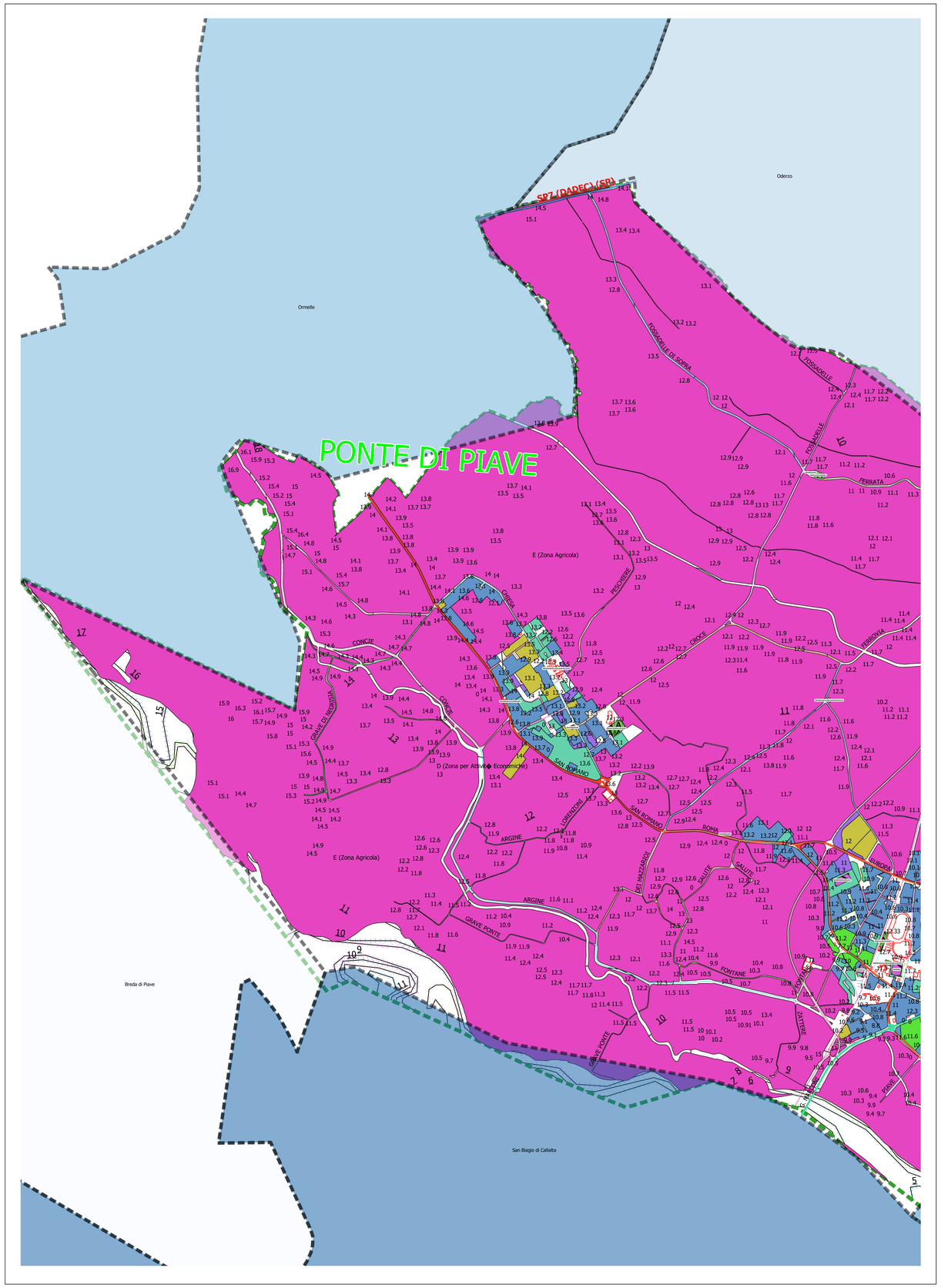

1:10.000

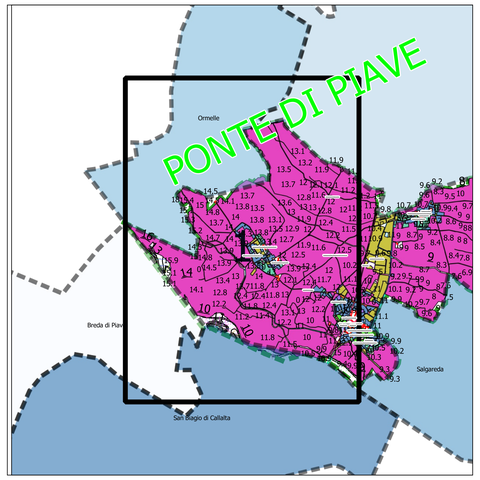

1:50.000

PIANO DI PROTEZIONE CIVILE COMUNALE

Cronologia del Piano:

ID STATO PPCC	ID EVENTO PPCC	Data Evento	Atto Amministrativo
1	1	2005-04-08	Del. CC N° 17
2	13	2010-02-13	Det. Dir. N° 541/2010
3	1	2010-04-26	Del. CC N° 13
4	2	2010-08-02	Det. Dir. N° 3095/81568
5	1	2011-01-24	Del. CC N° 3 e inoltro alla Commissione Provinciale per la Validazione
6	1	2016-04-26	Del. CC N° 3

ELABORATO:

IdentificativoTavola	*TitoloElaborato*	*Numero*
EL02-MOD 01-01-1	*Caratteristiche Territoriali-pQU(1)*	*1*

COMUNE DI PONTE DI PIAVE

REGIONE VENETO

RES Ambiente srl

Responsabile progettuale	Responsabile dell'Amministrazione in materia di Protezione Civile
Ing. Achille Ghizzo	IL SINDACO